



Santiago, 22 Enero 2010.

Estimado Sr. Asociado.

Junto con enviar un atento saludo, tenemos el agrado de comunicar a nuestros distinguidos asociados que ha concluido una parte importante de nuestro proyecto "Comex en línea", iniciativa que cuenta con el respaldo de nuestra Comisión de Innovación. Este proyecto está orientado a satisfacer las necesidades de consultas de importaciones y exportaciones a través de Internet, optimizando el tiempo de respuesta y formas de acceder a la información.

Sistema de Consultas a Importaciones y Exportaciones del Sector Químico.

El objetivo principal de este sistema es entregar de manera rápida y oportuna información de valor a nuestros asociados mediante un sistema amigable y flexible.

Algunas ventajas del sistema de Importación y Exportación son:

- Actualización mismo día de entrega de la data de aduana con desfase de 2 meses.
- Base de datos contiene sólo sector químico (Productos considerados Anexo 1.0).
- Entorno amigable y fácil de usar.
- Filtros para poder clasificar la búsqueda.
- Totales por conceptos de búsqueda.
- Gráficos por conceptos de búsqueda.
- Exportación de resultados a Excel.
- Selección múltiple de campos para llevar a Excel
- Rapidez en la entrega de información.
- Mejora o incorporación de nuevas opciones según requerimientos de usuarios, lo cual permite potenciar aún mas el sistema.

Opciones disponibles:

Parametrización por *meses* y por *año*.

Búsqueda por partida (Glosa)

Desde *Partida Inicio* Hasta *Partida Final*

Asistente de Partidas: Permite disponer de un asistente para buscar por nombre o por número de partida la glosa requerida.

Búsqueda por R.U.T.

Desde *R.U.T Inicio* Hasta *R.U.T Final*

Asistente de Empresas: Permite disponer de un asistente para buscar por nombre o por R.U.T la empresa requerida.

Búsqueda por marca

Permite buscar por una marca en particular.



Selección múltiple: Una vez obtenidos datos mediante una consulta determinada Ud. podrá seleccionar todos los campos o partes de ellos para exportar a Excel.

Total por Partida/Glosa: Permite generar un resumen por partida con opción de llevar a Excel el resultado obtenido

Total por Empresa: Permite generar un resumen por empresa con opción de llevar a Excel el resultado obtenido.

Total por Origen: Permite general un resumen por país de origen con opción de llevar a Excel el resultado obtenido.

Manual del Usuario

Describimos a continuación un breve instructivo de las principales opciones del sistema de consultas a las importaciones y exportaciones.

Selección Meses de consulta: Corresponde a un rango de meses a considerar en la consulta a la base de datos. En el caso de que requiera un solo mes debe seleccionar el mismo mes en “Mes Desde” y “Mes Hasta”,

Presione el botón Mes Desde para seleccionar de la lista el mes con el cual la consulta debe comenzar a buscar.(ver figura N° 1)

Figura N°1 .

(Parámetros de Consulta)

Mes Desde: Seleccione
 Mes Hasta: Seleccione
 Año: 2009

Partida Partida Desde: [] Hasta: []
 R.U.T R.U.T. Desde: [] Hasta: []
 Marca Marca: []

(Datos Seleccionados)

Anterior | Siguiente

Nro.	Día	Mes	Año	Glosa	Producto	Cantidad	C.I.F	Precio.U.	FOB	
TOTAL GENERAL						Cantidad	C.I.F	F.O.B	Seguro	Flete
						0,00	0,00	0,00	0,00	0,00



Presione el botón “Mes Hasta” para seleccionar de la lista el mes que permitirá crear un rango a buscar. (Ejemplo: Febrero a Febrero). (ver figura N° 2)

Figura N° 2.

Nro. Día	Mes	Año	Glosa	Producto	Cantidad	CIF	Precio.U.	FOB	
TOTAL GENERAL					Cantidad	C.I.F	F.O.B	Seguro	Flete
					0,00	0,00	0,00	0,00	0,00

Selección Año de consulta: Esta opción permite indicar el año con el cual el sistema operará en todas las consultas que se ejecuten. Por el momento las bases de datos están habilitadas con el año 2008 y 2009. (ver figura N° 3)

Figura N° 3.

Nro. Día	Mes	Año	Glosa	Producto	Cantidad	CIF	Precio.U.	FOB	
TOTAL GENERAL					Cantidad	C.I.F	F.O.B	Seguro	Flete
					0,00	0,00	0,00	0,00	0,00

Selección Tipo de Búsqueda: Existen tres tipos de búsqueda en este sistema y se pueden clasificar por Partida, R.U.T y Marca. Al seleccionar una de ellas mediante los botones de opción el sistema identificara automáticamente cuales parámetros necesita para completar la consulta que se enviará a la base de datos.



Selección opción Partida: Si Ud. selecciona esta opción, el sistema requerirá entonces un rango de partidas.

La forma de operar con esta opción es la siguiente:

Si Ud. conoce el código de partida que requiere consultar, ingrese entonces el código de 8 dígitos en el campo habilitado para esto “Partida Desde” y en campo “Partida Hasta” en el caso de que sea un solo producto (ver figura N°4), caso contrario debe ingresar un código diferente en el campo “Partida Hasta”.

Figura N°4..

(Parámetros de Consulta)

Mes Desde: Febrero Año: 2009

Partida Desde: 29153200 Hasta: 29153200

R.U.T. Desde: Hasta

Marca: Consultar

(Datos Seleccionados)

(Selección Múltiple)

Anterior | Siguiente

Nro.	Dia	Mes	Año	Glosa	Producto	Cantidad	CIF	Precio.U.	FOB	
TOTAL GENERAL						Cantidad	C.I.F	F.O.B	Seguro	Flete
						0,00	0,00	0,00	0,00	0,00

Si Ud. no conoce el código puede disponer de un asistente de búsqueda indicado por el icono “binocular”. Al seleccionar este icono se desplegará una ventana que permite buscar por código o por descripción del producto.

Si requiere buscar por descripción ingrese por ejemplo: “Acetato de” y presione el botón buscar. (ver figura N° 5). Encontrado el producto seleccione sobre el “Visto Bueno” del costado derecho para llevar automáticamente este producto al casillero Partida Desde y Partida Hasta.



Figura N° 5



En el caso de que desee buscar por código o partida ingrese por ejemplo en el casillero arancel lo siguiente: “2815” y presione el botón buscar (ver figura N° 6)

Figura N° 6.



Seleccione el producto deseado haciendo clic sobre el “Visto Bueno” del costado derecho de la ventana y se llenarán automáticamente los dos casilleros “Partida Desde” y “Partida Hasta”.



Ejecutar Consulta: Seleccionados adecuadamente todos los parámetros puede Ud. presionar el botón “Consultar” para generar la consulta a la base de datos. (ver figura N° 7).

Figura N° 7.

(Parámetros de Consulta)

Mes Desde: Año: Partida R.U.T. Marca

Partida Desde: Hasta: R.U.T. Desde: Hasta: Marca:

(Datos Seleccionados)

Nro.	Día	Mes	Año	Glosa	Producto	Cantidad	CIF	Precio.U.	FOB
27	2	2009	28151100	SODA CAUSTICA	50.000,00	32.395,00	0,64	20	
27	2	2009	28151100	SODA CAUSTICA	192.000,00	115.428,00	0,60	10	
25	2	2009	28151100	SODA CAUSTICA	114.306,00	90.387,10	0,79	8	
17	2	2009	28151100	SODA CAUSTICA	25.000,00	16.053,50	0,64	1	
16	2	2009	28151100	SODA CAUSTICA	54.000,00	41.539,20	0,76	3	
16	2	2009	28151100	SODA CAUSTICA	50.000,00	27.526,00	0,55	2	
17	2	2009	28151100	SODA CAUSTICA	150.000,00	84.000,00	0,56	7	

Selección opción R.U.T.: Si Ud. selecciona esta opción, el sistema requerirá entonces un rango de R.U.T., al igual que casos anteriores si se requiere una única empresa se deberá duplicar el R.U.T. en casillero R.U.T Hasta.

La forma de operar con esta opción es la siguiente:

Si Ud. conoce el R:U.T. deber ingresar sólo los primeros dígitos antes del digito verificador en el casillero R.U.T Desde: Ejemplo 76442520, en el caso de que sea una sola empresa debe duplicar el valor en el casillero R.U.T Desde en el casillero R.U.T. Hasta 76442520 (ver figura N°8), caso contrario debe ingresar un código diferente en el casillero “R.U.T. Hasta”.

Figura N° 8.

(Parámetros de Consulta)

Mes Desde: Año: Partida R.U.T. Marca

Partida Desde: Hasta: R.U.T. Desde: Hasta: Marca:

(Datos Seleccionados)

Nro.	Día	Mes	Año	Glosa	Producto	Cantidad	CIF	Precio.U.	FOB	
TOTAL GENERAL						Cantidad	C.I.F	F.O.B	Seguro	Flete
						0,00	0,00	0,00	0,00	0,00



Ejecutar Consulta: Seleccionados adecuadamente todos los parámetros puede Ud. presionar el botón “Consultar” para generar la consulta a la base de datos. (ver figura N° 9).

Figura N° 9.

Nro.	Día	Mes	Año	Glosa	Producto	Cantidad	CIF	Precio.U.	FOB	
<input type="checkbox"/>	26	2	2008	39069000	POLIACRYLATO DE SODIO	9.600,00	12.824,90	1,33	11.13	
<input type="checkbox"/>	26	2	2008	29181100	SAL SODICA	4.800,00	8.015,57	1,66	6.96	
<input type="checkbox"/>	26	2	2008	39069000	POLIACRILICOS	4.800,00	5.306,66	1,10	4.60	
<input type="checkbox"/>	26	2	2008	39053000	POLI (ALCOHOL VINILICO)	2.040,00	6.249,38	3,06	5.42	
<input type="checkbox"/>	26	2	2008	39069000	POLIACRYLATO DE SODIO	2.400,00	3.206,23	1,33	2.76	
TOTAL GENERAL						Cantidad	C.I.F	F.O.B	Seguro	Flete

Selección opción Marca: En esta opción Ud. solamente debe ingresar la marca que desea consultar en el casillero llamado “Marca”, recuerde que también puede ingresar parte de la palabra tal como indica el siguiente ejemplo en la figura N° 10

Figura N° 10.

Nro.	Día	Mes	Año	Glosa	Producto	Cantidad	CIF	Precio.U.	FOB	
TOTAL GENERAL						Cantidad	C.I.F	F.O.B	Seguro	Flete
						0,00	0,00	0,00	0,00	0,00



Ejecutar Consulta: Seleccionados adecuadamente todos los parámetros puede Ud. presionar el botón “Consultar” para generar la consulta a la base de datos. (ver figura N° 11).

Figura N° 11.

(Parámetros de Consulta)

Mes Desde: Febrero Año: 2008

Mes Hasta: Febrero

Partida Desde: Hasta

R.U.T Desde: Hasta

Marca: MANCHESTER

(Datos Seleccionados)

(Selección Múltiple)

Marca todo Desmarca todo

Arancel Cantidad

Producto Precio Unit.

Variedad FOB

Marca Seguro

País Origen CIF

Aduana Fecha

Nro.	Día	Mes	Año	Glosa	Producto	Cantidad	CIF	Precio.U.	FOB	
<input type="checkbox"/>	26	2	2008	39069000	POLIACRILICOS	4.800,00	5.306,86	1,10	4.60	
<input type="checkbox"/>	26	2	2008	39053000	POLI (ALCOHOL VINILICO)	2.040,00	6.249,38	3,06	5.42	
<input type="checkbox"/>	26	2	2008	39069000	POLIACRYLATO DE SODIO	2.400,00	3.206,23	1,33	2.76	
TOTAL GENERAL						Cantidad	C.I.F.	F.O.B.	Seguro	Flete
						9.240,00	14.762,47	12.818,40	256,37	1.687,70

Selección opción “Selección Múltiple”: Esta sección del sistema se utiliza una vez obtenido datos mediante las opciones de consultas por Partida, R.U.T o por Marca. El usuario puede llevar a Excel todos los campos de la base de datos o bien parte de ellos.

La forma en que opera esta sección es muy simple:

Selección masiva de campos: Ud. debe marcar el casillero llamado “Marcar todo” con el Mouse, en el caso de que desista de esta alternativa haga click sobre la opción “Desmarca todo”. (ver figura 12.)

Figura N° 12.

(Selección Múltiple)

Marca todo Desmarca todo

Arancel Cantidad

Producto Precio Unit.

Variedad FOB

Marca Seguro

País Origen CIF

Aduana Fecha

Unidad M. Flete

Nro.	Día	Mes	Año	Glosa	Producto	Cantidad	CIF	Precio.U.	FOB	
<input type="checkbox"/>	26	2	2008	39069000	POLIACRILICOS	4.800,00	5.306,86	1,10	4.60	
<input type="checkbox"/>	26	2	2008	39053000	POLI (ALCOHOL VINILICO)	2.040,00	6.249,38	3,06	5.42	
<input type="checkbox"/>	26	2	2008	39069000	POLIACRYLATO DE SODIO	2.400,00	3.206,23	1,33	2.76	
TOTAL GENERAL						Cantidad	C.I.F.	F.O.B.	Seguro	Flete
						9.240,00	14.762,47	12.818,40	256,37	1.687,70



Seleccionados los campos Ud. esta en condiciones de llevar los datos a Excel, para lo cual sólo debe presionar el botón “Enviar a Excel” y podrá ver un cuadro de dialogo como el que sigue en la figura N° 13.

Figura N° 13.

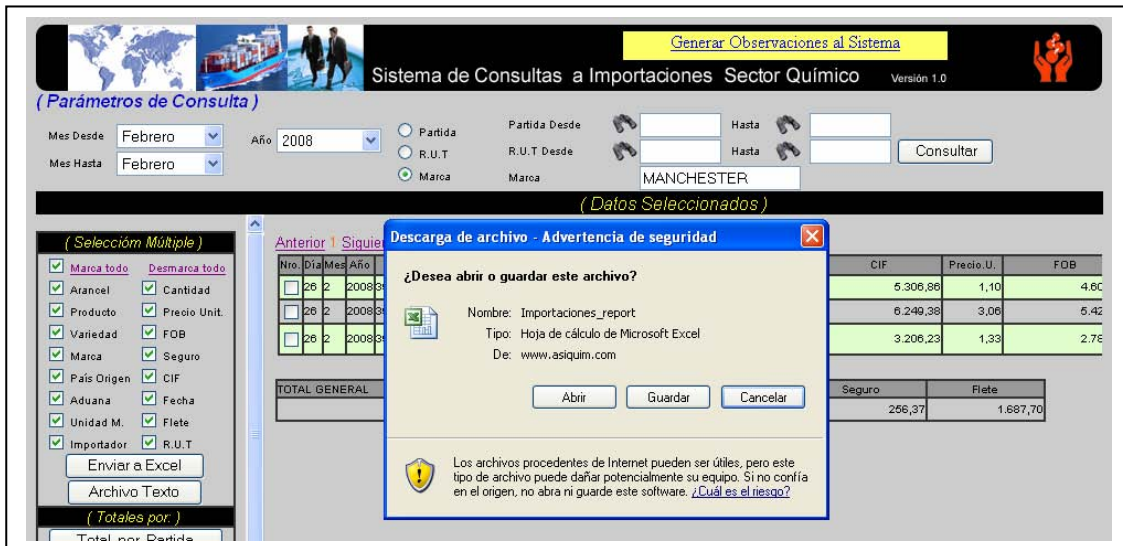

Seleccione ahora el botón “Guardar” y grabe el archivo en “Mis documentos” o en otra carpeta que Ud. desee para poder recuperar posteriormente el archivo con Excel.

Recuperación de archivos generados: Para recuperar un archivo debe abrir Excel y seleccionar la ruta en donde guardó el archivo, al abrir el archivo Ud. se encontrará con la siguiente ventana. Figura N° 14

Figura N° 14.

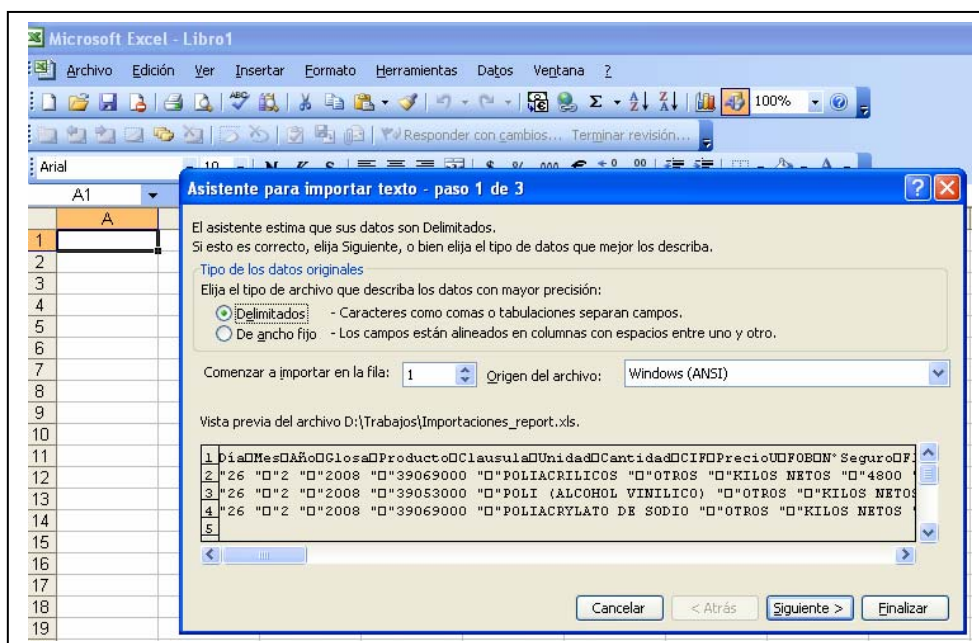



Para continuar con el proceso de apertura del archivo en Excel debe seleccionar la opción “Delimitados” y presionar el botón “Siguiente” del cuadro de dialogo y aparecerá la siguiente ventana. (figura N° 15), en donde debe seleccionar los “Separadores” “Tabulación y Punto y Coma”, para continuar presione el botón “Siguiente”.

Figura N° 15.

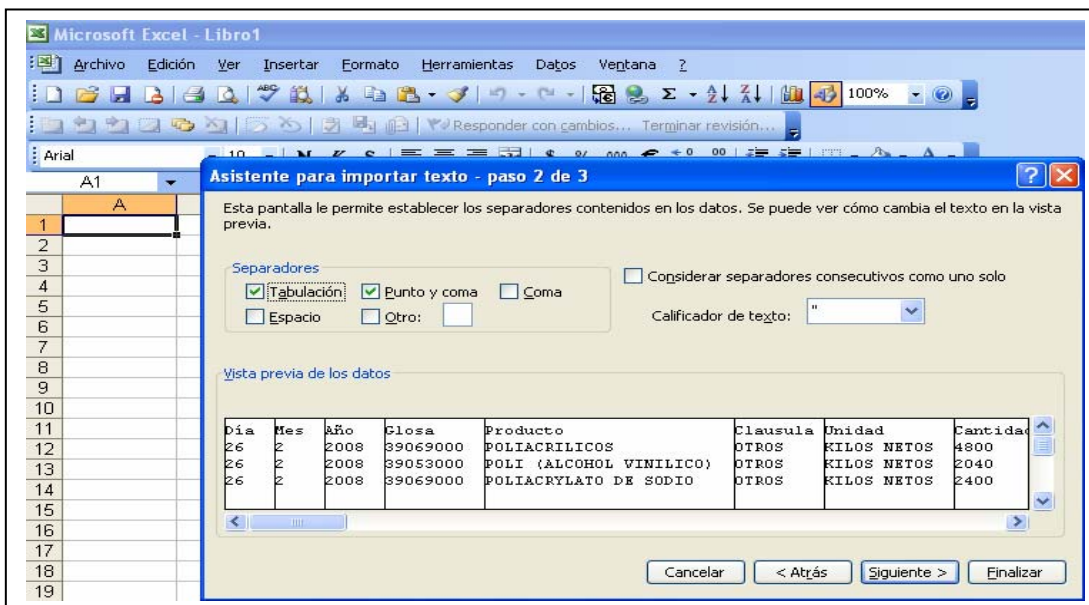

Para finalizar presione el botón “Finalizar” del cuadro de dialogo y ya estará en condiciones de poder manipular el archivo en formato Excel (ver figura N° 16).

Figura N° 16.

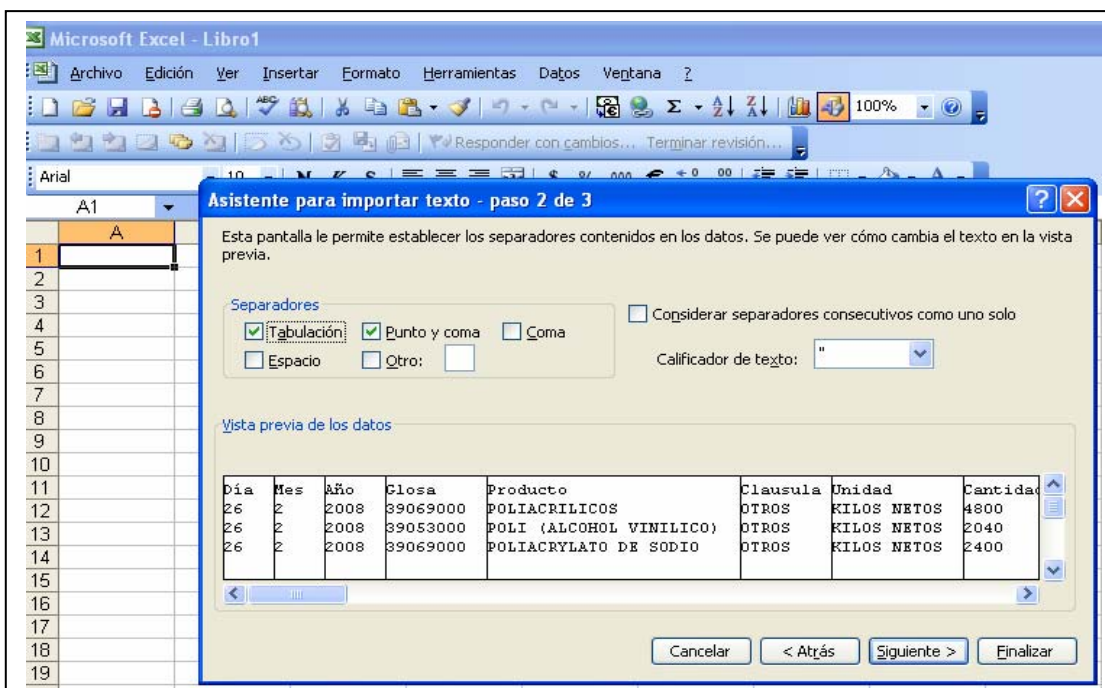



El archivo resultante es algo como la figura N° 17.

Figura N° 17.

Día	Mes	Año	Glosa	Producto	Clausula	Unidad	Cantidad	CIF	PrecioU	FOB	NºSeguro	Flete	Peso	Empresa	RUF	OV	País
26	2	2008	39069000	POLIACRILIC OTROS		KILOS NETO	4800	5306.98	1.1	4600	92.18	606.7	25192	MANCHESTE	76442620		D BRAZ
26	2	2008	39053000	POLI (ALCOH OTROS		KILOS NETO	2040	6249.38	3.06	5426.4	108.53	714.45	25192	MANCHESTE	76442620		D BRAZ
26	2	2008	39069000	POLIACRILIC OTROS		KILOS NETO	2400	3206.23	1.33	2784	56.68	368.55	25192	MANCHESTE	76442620		D BRAZ

Para guardar el archivo con formato Excel seleccione “Guardar como” Libro de Microsoft Excel 97 – Excel 2003 Excel 2003 y 5.0/95. (ver figura N° 18)

Figura N° 18.

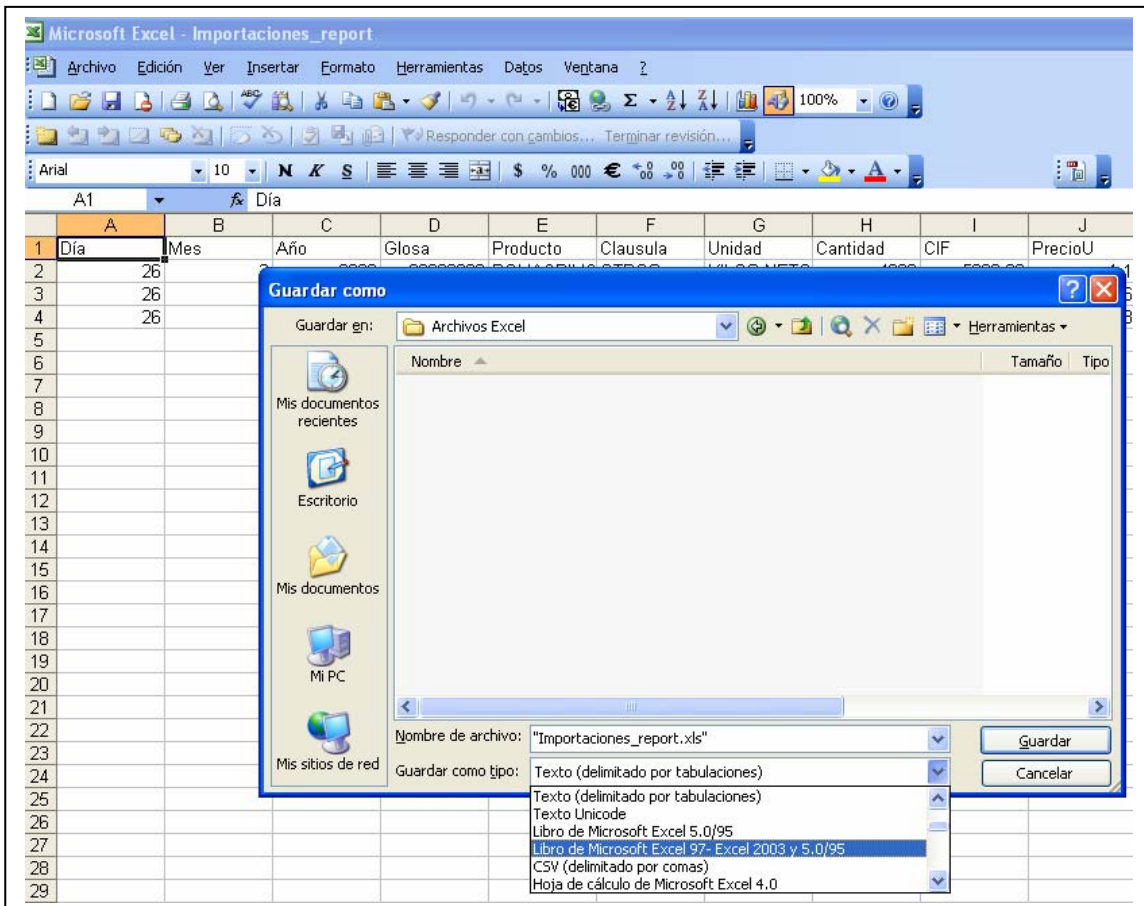



Selección opción “Total por Partida”: Esta opción permite obtener de manera rápida un resumen por partida con opción de poder llevar a Excel los datos obtenidos. Para ejecutar sólo debe presionar el botón “Total por Partida” ubicado en la sección “Totales por.” (ver figura N° 19)

(Parámetros de Consulta)

Mes Desde: Febrero Año: 2008 Partida Desde: [] Hasta: []
 Mes Hasta: Febrero R.U.T. Desde: 76009410 R.U.T. Hasta: 76009410
 Marca: []

(Datos Seleccionados)

(Selección Múltiple)

- Marca todo Desmarca todo
- Arancel Cantidad
- Producto Precio Unit.
- Variedad FOB
- Marca Seguro
- País Origen CIF
- Aduana Fecha
- Unidad M. Flete
- Importador R.U.T.

Enviar a Excel
 Archivo Texto

(Totales por.)

Total por Partida

Producto	Cantidad	C.I.F	F.O.B	Seguro	Flete
ACIDO ESTEARICO	2.000,00	2.800,00	2.414,55	48,29	
PARAFINA SOLIDA	135.340,00	141.068,00	121.702,33	1.628,86	
TOTAL GENERAL	137.340,00	143.868,00	124.116,90	1.677,15	

Selección opción “Total por Empresa”: Esta opción permite generar un resumen por empresas con opción de poder llevar a Excel los datos obtenidos. Para ejecutar sólo debe presionar el botón “Total por Empresa” ubicado en la sección “Totales por.” (ver figura N° 20). esta opción incluye gráfico de barras.

Figura N° 20.

(Parámetros de Consulta)

Mes Desde: Enero Año: 2008 Partida Desde: 38210000 Hasta: 38210000
 Mes Hasta: Febrero R.U.T. Desde: [] R.U.T. Hasta: []
 Marca: []

(Datos Seleccionados)

(Selección Múltiple)

- Marca todo Desmarca todo
- Arancel Cantidad
- Producto Precio Unit.
- Variedad FOB
- Marca Seguro
- País Origen CIF
- Aduana Fecha
- Unidad M. Flete
- Importador R.U.T.

Enviar a Excel
 Archivo Texto

(Totales por.)

Total por Partida
 Total por Empresa

Nro.	Día	Mes	Año	Glosa	Producto	Cantidad	CIF	Precio U.	FOB
2	1	2008	38210000	NEO DRAGOCID		200,00	5.648,72	28,24	5.31
3	1	2008	38210000	MEDIOS DE CULTIVOS		3,00	367,53	122,51	34
3	1	2008	38210000	MEDIOS DE CULTIVOS		4,50	542,12	120,47	50
3	1	2008	38210000	MEDIOS DE CULTIVOS		4,90	295,01	60,20	27
3	1	2008	38210000	MEDIOS DE CULTIVOS		11,80	777,19	65,86	71
3	1	2008	38210000	MEDIOS DE CULTIVOS		2,80	539,07	192,52	46
4	1	2008	38210000	MEDIOS DE CULTIVO		81,00	4.180,40	51,60	3.57
4	1	2008	38210000	MEDIOS DE CULTIVO		81,00	3.404,98	42,03	2.91
8	1	2008	38210000	MEDIOS DE CULTIVO		12,00	692,31	57,69	66
8	1	2008	38210000	MEDIOS DE CULTIVO		10,00	473,94	47,39	36
8	1	2008	38210000	MEDIOS DE CULTIVO		5,17	342,01	66,15	31
8	1	2008	38210000	MEDIOS DE CULTIVO		9,02	596,50	66,13	54
8	1	2008	38210000	MEDIO DE CULTIVO		108,48	4.951,11	45,64	3.91



Selección opción “Total por Origen”: Esta opción permite generar un resumen por país de origen con opción de poder llevar a Excel los datos obtenidos. Para ejecutar sólo debe presionar el botón “Total por Origen” ubicado en la sección “Totales por”.(ver figura N° 21). esta opción incluye gráfico de barras.

Figura N° 21.

(Parámetros de Consulta)

Mes Desde: Enero Año: 2008 Partida Desde: 38210000 Hasta: 38210000
 Mes Hasta: Febrero R.U.T Desde: R.U.T Hasta: Consultar

(Datos Seleccionados)

(Selección Múltiple)

Marca todo Desmarca todo

Arancel Cantidad

Producto Precio Unit.

Variedad FOB

Marca Seguro

País Origen CIF

Aduana Fecha

Unidad M. Flete

Importador R.U.T

Enviar a Excel
 Archivo Texto

(Totales por:)

Total por Partida
 Total por Empresa
Total por Origen

(Otros Campos:)

Clausula C. Emp.Trans.

Pais Origen	Cantidad	C.I.F	F.O.B	Seguro	Flete
ALEMANIA	1.181,15	98.889,60	92.797,96	318,73	5.761,67
ARGENTINA	626,59	9.386,74	8.813,71	49,00	523,50
BRASIL	858,00	35.440,97	33.856,83	319,15	1.264,99
CANADA	40,00	8.886,93	7.496,71	64,96	1.323,53
DINAMARCA	2.500,00	30.100,00	29.160,83	682,00	355,96
ESPAÑA	72,30	6.794,68	5.971,02	60,00	763,66
ESTADOS UNIDOS	4.369,28	114.521,28	98.841,11	1.239,96	14.430,12
ESTONIA	100,00	3.600,00	2.864,00	10,00	626,00
HOLANDA	2.046,56	66.541,41	51.494,58	969,48	4.075,28
INDIA	177,26	7.687,55	5.632,48	112,00	1.942,42
ISRAEL	66,91	4.862,34	4.212,73	29,00	619,39
ITALIA	3.240,00	19.191,25	18.633,85	53,00	603,86
UNSPECIFIED ORIGIN OR DESTINY	2,08	38,71	33,19	0,00	5,52
TOTAL GENERAL					
	15.279,13	395.841,42	359.808,87	3.807,29	32.194,89

Para concluir, le informamos que este nuevo sistema esta en condiciones de recibir sus observaciones o mejoras que permitan explotar aún mas esta utilidad, las cuales serán evaluadas para determinar su factibilidad. Las notas pueden ser ingresadas mediante un formulario habilitado en la parte superior del sistema en la opción “Generar Observaciones al Sistema”.

Esperamos entonces que este nuevo sistema sea un aporte más a nuestros distinguidos asociados y agradecemos desde ya el apoyo prestado por la Comisión de Innovación.

Los datos para poder ingresar al sistema son los siguientes:

Link: http://www.asiquim.cl/web/WEB_GEN/index.htm

La clave será personalizada por empresa a partir de marzo de 2010.

El servicio de acceso a los datos no tendrá costo hasta nuevo aviso.

Sin otro particular.

Saluda atte,

Miguel Riveros.

ASIQUIM A.G.



Anexo

1.0 Productos Considerados en el Sector Químico.

Partida Desde	Descripción del Producto	Partida Hasta	Descripción del Producto
13023100	AGAR AGAR	13023990	MUCILAGO ESPESATIVO
15071000	ACEITE DE SOJA	15121919	ACEITE DE GIRASOL
22071000	ALCOHOL ETILICO	22071000	ALCOHOL ETILICO
25010010	SAL DE MESA	25309000	MUESTRA CALIBRACION DE TIERRA
27071000	Benzol (Benceno)	27079900	DESMULSIFICANTES.
27101110	SOLVENTE ALIFATICO	27101999	ACEITE HIDRAULICO
27111200	GAS PROPANO	27111400	ETILENO, PROPILENO, BUTILENO Y
28011000	COLORO	28530090	AGUA DESTILADA
29011000	GAS BUTANO	29349990	MORFOLINA
31011000	EXTRACTO DE QUEBRACHO. EXTRAC CURTIENTES O.VEGETAL	31059090	ABONOS
32011000	EXTRACTO DE QUEBRACHO	32159090	TINTAS
33011100	ACEITE ESENCIAL	33019000	ACEITE AROMATICO
34021110	AGENTE DE SUPERFICIE ORGANICO	34029020	PREPARACION DE LIMPIEZA
35011000	CASEINA	35019090	ADHESIVO A BASE DE CASEINA
35030010	GELATINA COMESTIBLE	35030090	COLA DE PESCADO
35051000	ALMIDON DE MAIZ	35052000	ADHESIVO EN POLVO
35061000	COLAS P/PEGAR	35069900	ADHESIVOS PREPARADOS
36020010	PENTRITA	36069000	ANTORCHA
37071000	NIVELANTE	37079090	PREPARACIONES QUIM USO FOTOGRA
38011000	GRAFITO	38259000	DESECHOS, ORGANICOS
39011010	POLIETILENO DE BAJA DENSIDAD	39140090	RESINA DE INTERCAMBIO IONICO
40011000	LATEX DE CAUCHO	40011000	LATEX DE CAUCHO
40021100	LATEX	40029900	CAUCHO SINTETICO
79011100	ZINC EN BARRAS	79050000	LAMINAS DE DE CINCO